Venez remplir la

mce la maison de la consommation et de l'environnement

GREEN MAP

C'EST QUOI?

Un site web, qui localise les initiatives écologiques et solidaires des Pays de Rennes et Vitré.

C'EST PAR QUI & POUR QUI ?

Par & pour VOUS, le grand public (web participatif)

C'EST POUR QUOI FAIRE ?

- Pour **localiser les initiatives de votre territoire**, qui permettent de « vivre et consommer autrement »
- Pour valoriser les **initiatives écologiques et solidaires**, notamment des associations
- Pour **vous rendre acteur** en permettant de signaler de nouvelles initiatives

www.carte-ouverte.org

CTRC BRETAGNE

mce la maison DE LA CONSOMMATION ET DE L'ENVIRONNEMENT

*Pour **vivre et consommer autrement**, sur Rennes & Vitré*

mce la maison DE LA CONSOMMATION ET DE L'ENVIRONNEMENT — CTRC BRETAGNE

www.carte-ouverte.org

GREEN MAP

*Où dénicher un meuble ou des CD d'occasion, à qui donner son vieil ordi, où sont les aires de covoiturage, où faire réparer ses appareils électriques, où trouver un vide grenier… ? Toutes les réponses sont sur **Carte-OuVerte** !*

Ce que vous trouverez sur la Carte OuVerte :

- > Qualité de l'environnement
- > Engagement des communes
- > Déplacements alternatifs
- > Consommation
- > S'informer et militer
- > Donner & revendre
- > Zéro déchets
- > Jeter / Recycler
- > Réparer
- > Solidarité
- > Maîtrise de l'énergie
- > Jardin & jardinage
- > Nature en ville
- > Tourisme durable

@CarteOuverte

Bretagne Vivante — Une voix pour la nature · Gulliver · Fédération Ille & Vilaine IVANE Nature Environnement · rayons d'action · RÉSO solidaire · le Vert Jardin

Mce-Maison de la consommation et de l'environnement
48 bd Magenta 35000 Rennes ▪ 02 99 30 35 50 ▪ www.mce-info.org

Je change ça change TOUT! Prévention des déchets RENNES METROPOLE
www.ca-change-tout.fr/dechets

CA PARLE DE QUOI ?

Consommation

- vinyles et Cd
- Vente tout matériel
- Vente puériculture
- Jeux vidéos
- location jouets
- maroquinerie
- Bouquiniste
- Braderies
- Art
- Meuble
- Ordinateur
- location tout matériel
- Cartouches d'encre
- Vente textile seconde main
- Instruments de musique

Donner / Revendre

- Dons tout matériel
- vinyles et Cd
- Achat / dépôt tout matériel
- Dons Textile
- Achat / dépôt puériculture
- Jeux vidéos
- Bouquiniste
- Système d'échange local
- Braderie
- Achat / dépôt textile
- Don lunettes
- Meuble
- instrument musique

Réparer

- Électroménager
- Vélo
- Vêtements
- Instruments de musique
- Cordonnerie
- Parapluie
- télévision
- appareil photo, caméscope
- Ordinateur
- machine à coudre
- Chaîne Hi-Fi
- Meuble
- Horloger

Jeter / Recycler

- Déchèterie
- Déchets verts
- Récupération déchets toxiques
- Recyclerie
- Textiles
- Déchets électriques et électroniques
- Art
- Stop pub
- Sites à visiter
- Éducation à l'environnement
- composteurs collectifs
- Installer composteur collectif
- Bouchons lièges

Etc. etc.

www.carte-ouverte.org

CTRC BRETAGNE
mce la maison DE LA CONSOMMATION ET DE L'ENVIRONNEMENT

COMMENT JE NAVIGUE ?

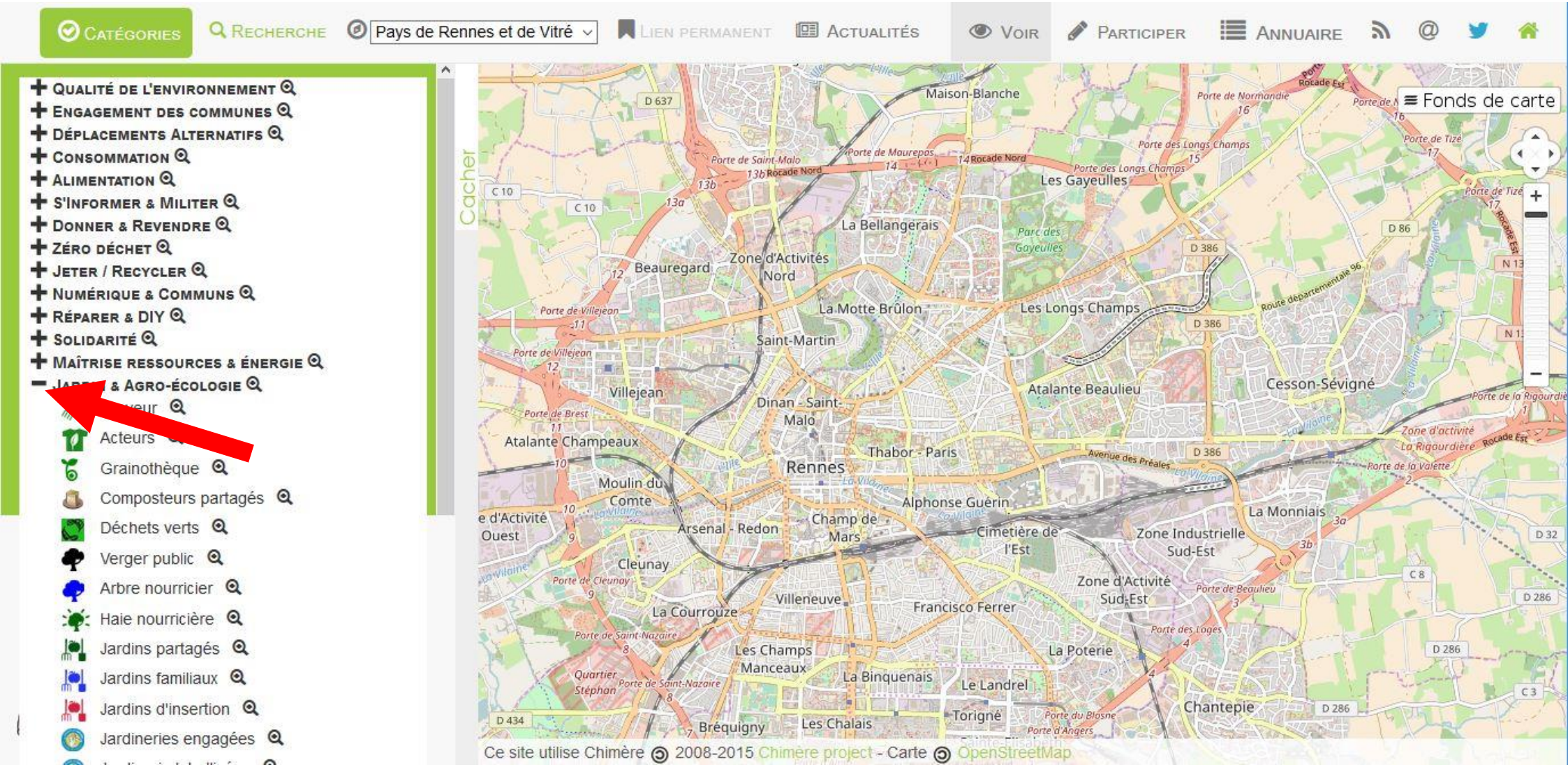

www.carte-ouverte.org

UN EXEMPLE DE TRAJET

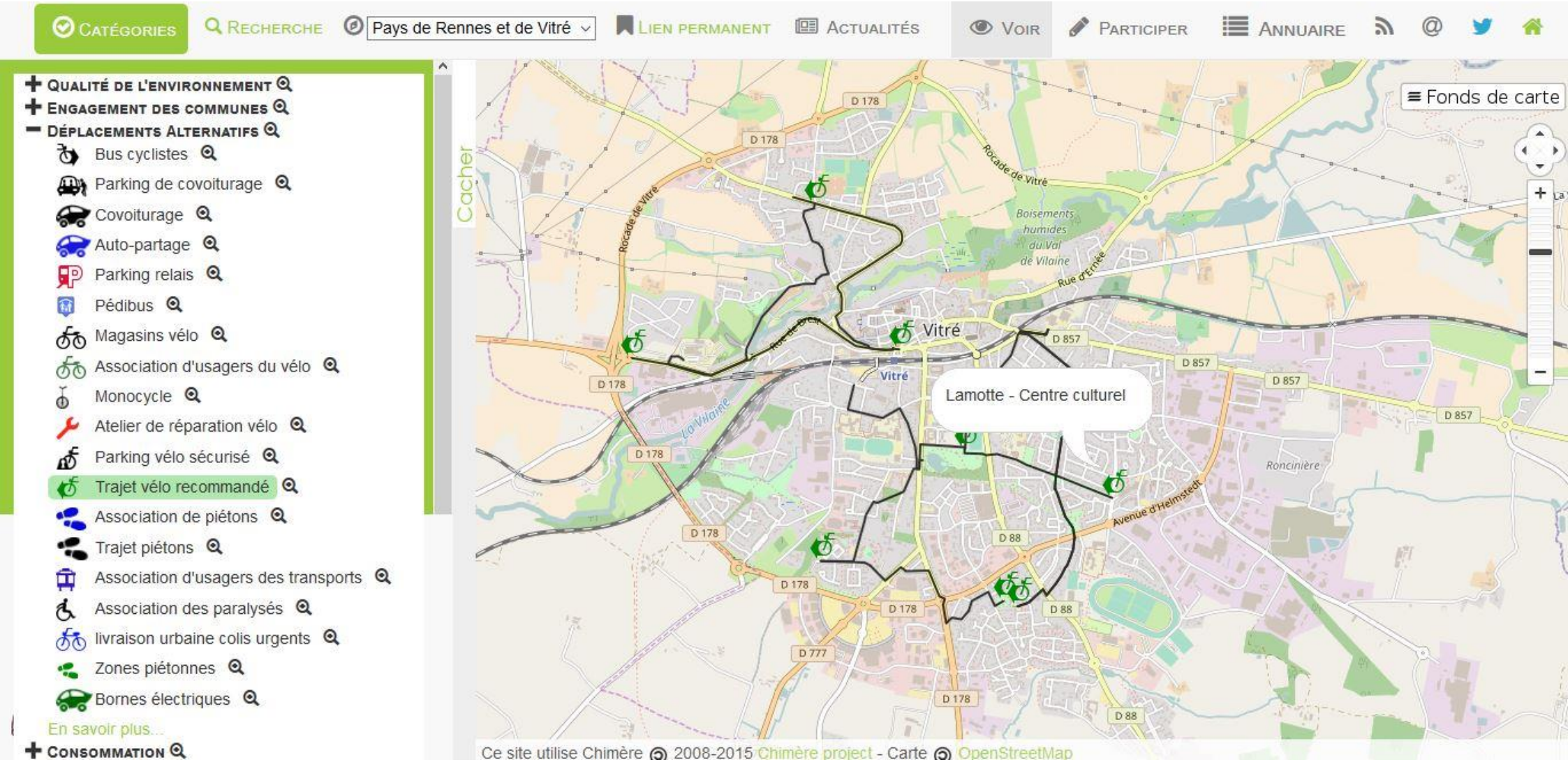

www.carte-ouverte.org

UN SITE ILLUSTRE

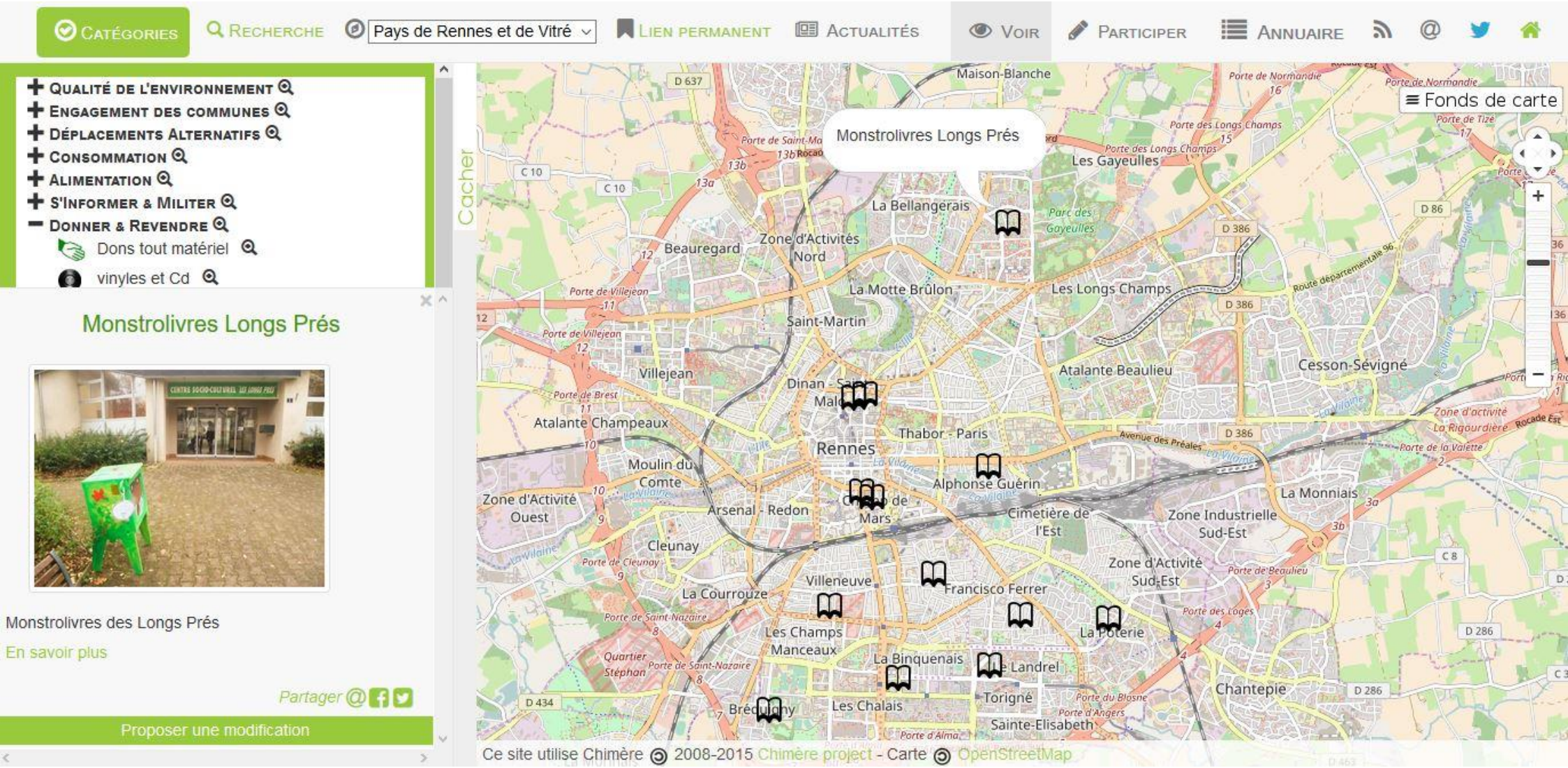

www.carte-ouverte.org

POUR DIFFUSER UNE ACTUALITE

www.carte-ouverte.org

RENTRE PAR LES HAB / ASSOCIATIONS

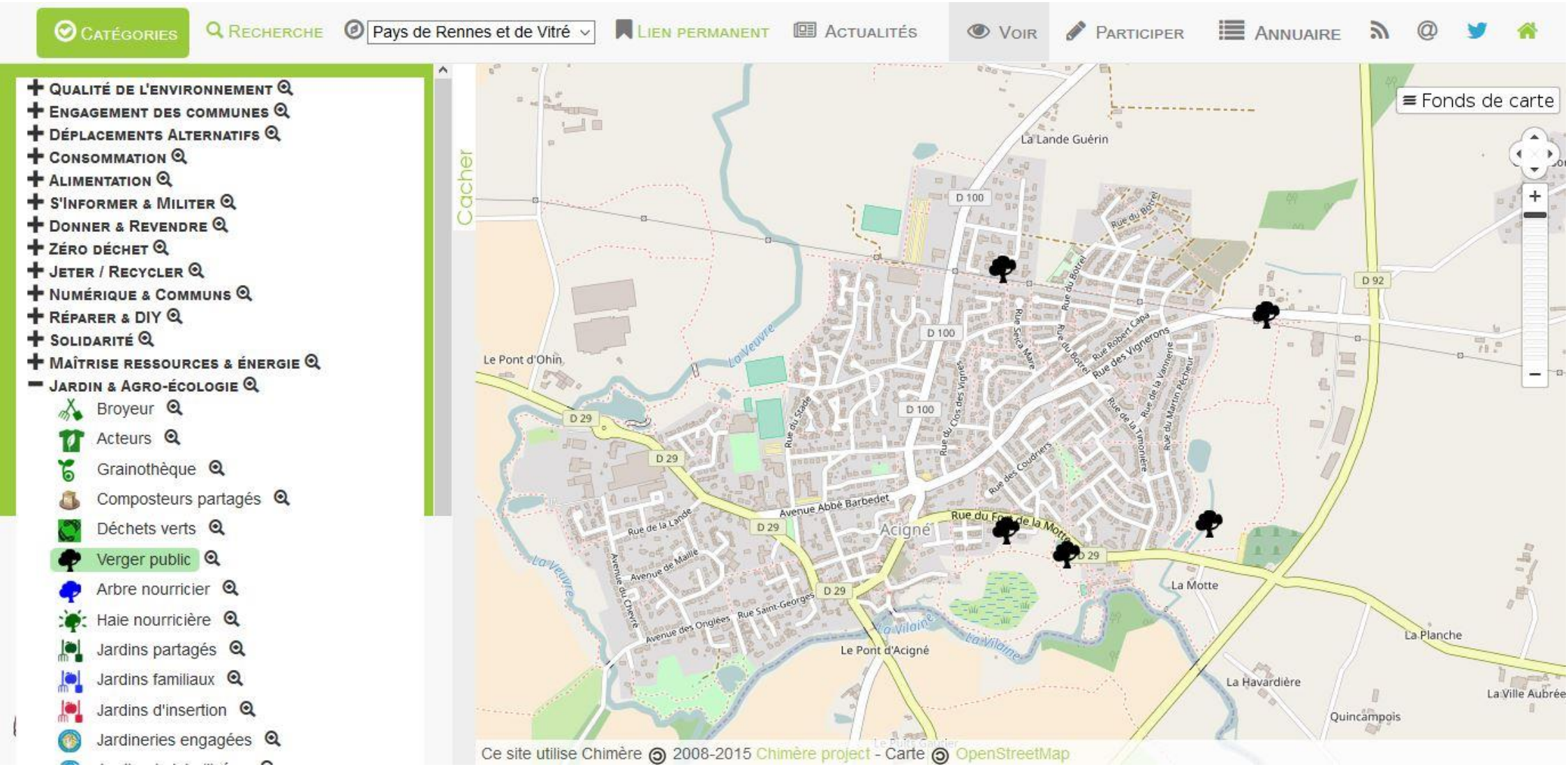

www.carte-ouverte.org

INFOS DIFFUSEES VIA TWITTER

Accueil | Notifications | Messages | Recherchez sur Twitter | Tweeter

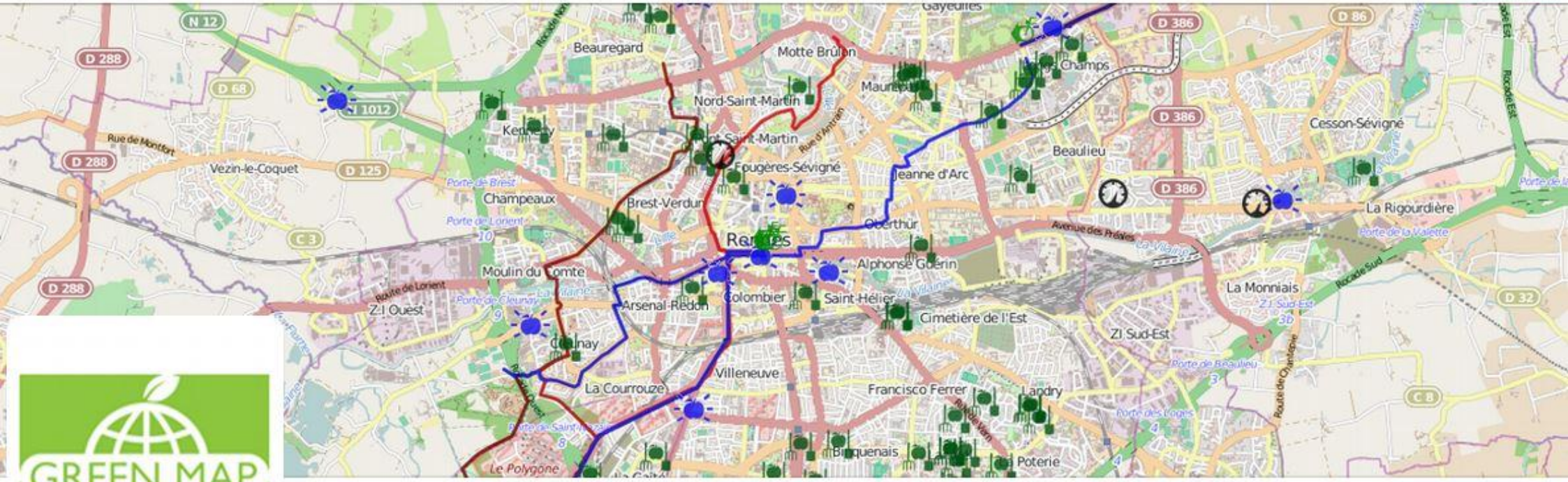

TWEETS 668 | ABONNEMENTS 323 | ABONNÉS 446 | J'AIME 509 | MOMENTS 0

Éditer le profil

Carte Ouverte Rennes
@CarteOuverte

Portail des initiatives du Pays de #Rennes et de #Vitré, permettant de réduire l'empreinte écologique. Porté par la @mcerennes sur un fond libre #openstreetmap

Tweets | Tweets & réponses | Médias

Carte Ouverte Rennes @CarteOuverte · 1 h

Jeudi 2 mars ciné-débat #Villejean "Qualité #air & #santé" avec #AirBreizh @EHESP +volontaires @Ambassad_Air

Suggestions · Actualiser · Tout afficher

LeLabSocial @LeLabSocial
Suivi par Citizencase et d'autres
Suivre
Sponsorisé

Gazouillis rennais @Gaz...

www.carte-ouverte.org

COMMENT J'AJOUTE UN POINT ?

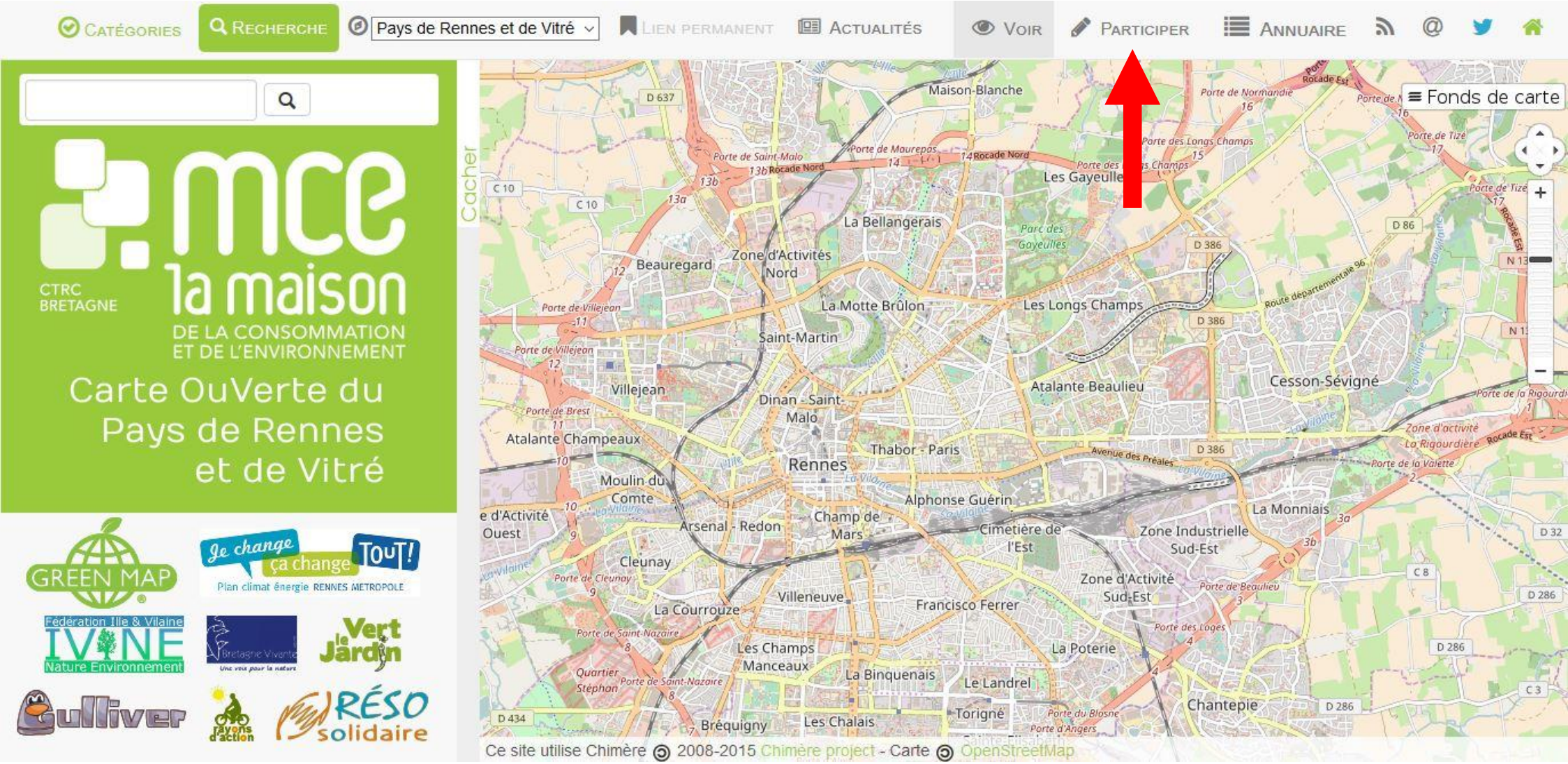

www.carte-ouverte.org

POUR RESUMER

CC BY SA

- Un **outil libre de droit et participatif**, au service des acteurs des Pays de Rennes et Vitré
- Un outil pour **valoriser les initiatives écologiques et solidaires**
- Un outil **porté et animé par des associations**, via la Mce
- Déjà **plusieurs reconnaissances** :
  - *Trophées du développement durable 2011*
  - *Carte FNE des projets utiles à l'environnement*

Suivez-nous sur Twitter : @CarteOuverte

Je change ça change TOUT!
Prévention des déchets RENNES METROPOLE
www.ca-change-tout.fr/dechets

CTRC BRETAGNE
mce la maison DE LA CONSOMMATION ET DE L'ENVIRONNEMENT

www.carte-ouverte.org

D'AUTRES EX. DE WEB PARTICIPATIF

OpenSeaMap - die freie Seekarte

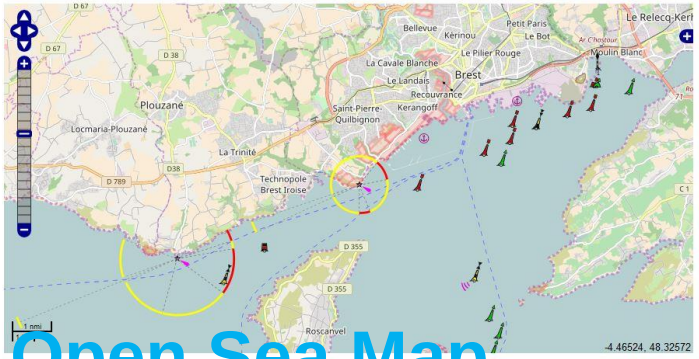

Open Sea Map

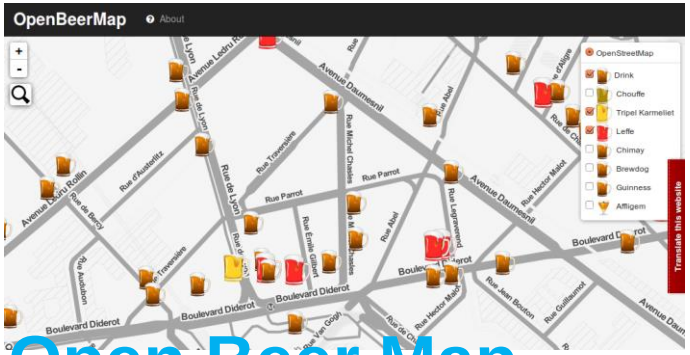

Open Beer Map

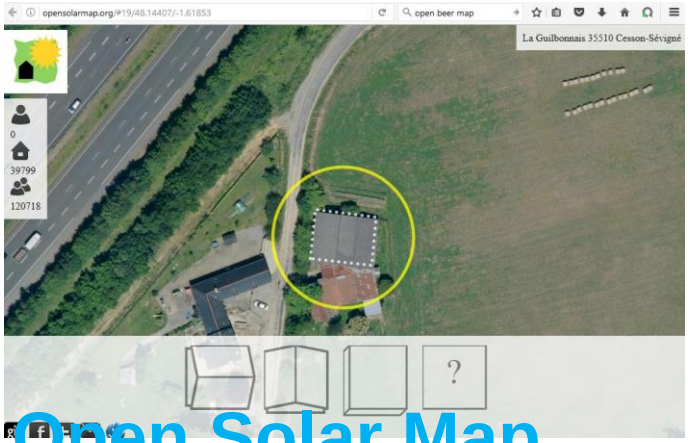

Open Solar Map

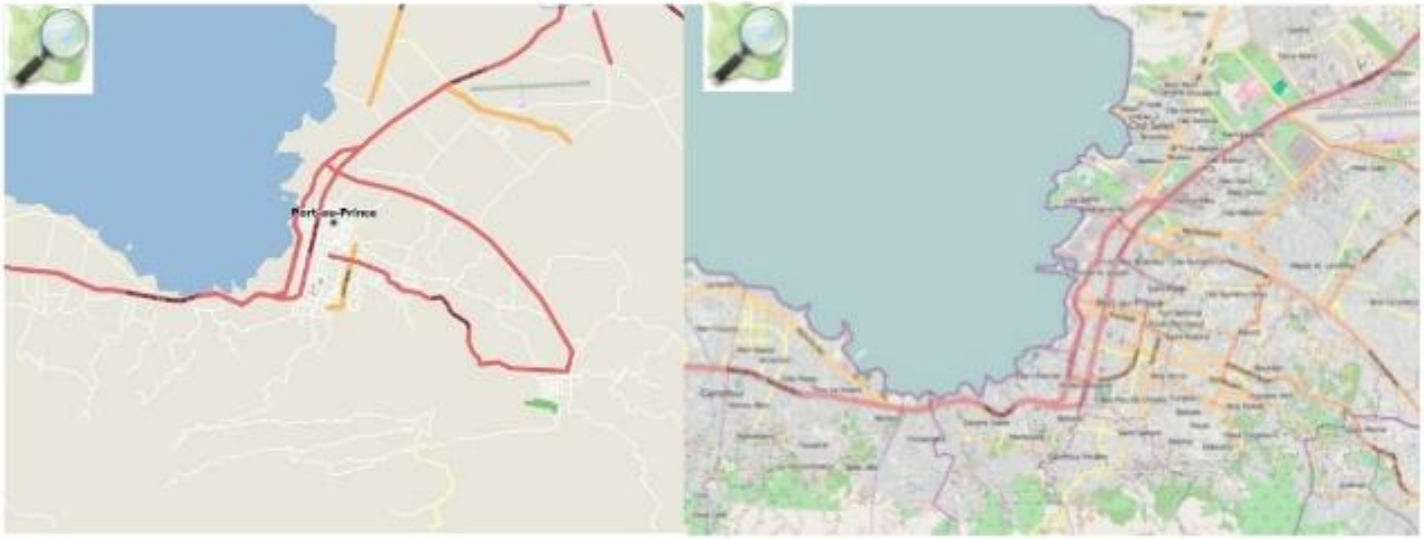

Port-au-Prince on OSM, January 12, 2010

Port-au-Prince on OSM, 28 days later

Within a few days, the response of the OSM community to map the affected areas has been intensive, as seen in this video.

Cartographie humanitaire OpenStreetMap